

8	Tolerances generales selon ISO 2768 Degré de précision f <input type="checkbox"/> m <input type="checkbox"/> c <input type="checkbox"/> v <input type="checkbox"/>	6	Tolerances generales sur pièces moulées selon Din 16901 (FPTC 407364) 130 <input type="checkbox"/> 140 <input type="checkbox"/>	4	Ligne de rub: Rubrique No Ligne de pos: Quantité	3	U C/Position	2	Texte	1	Numero d'identification	CD	Masse unitaire
---	---	---	--	---	---	---	-----------------	---	-------	---	-------------------------	----	----------------

A9 + RA5-1

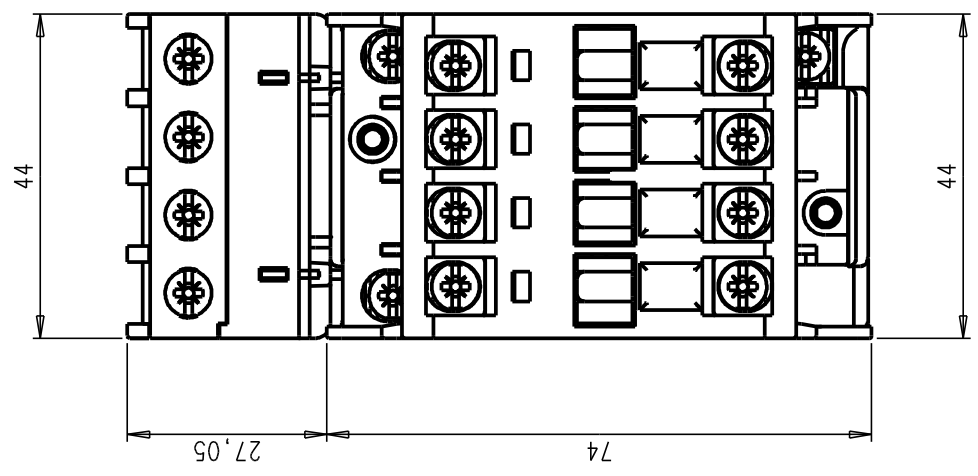
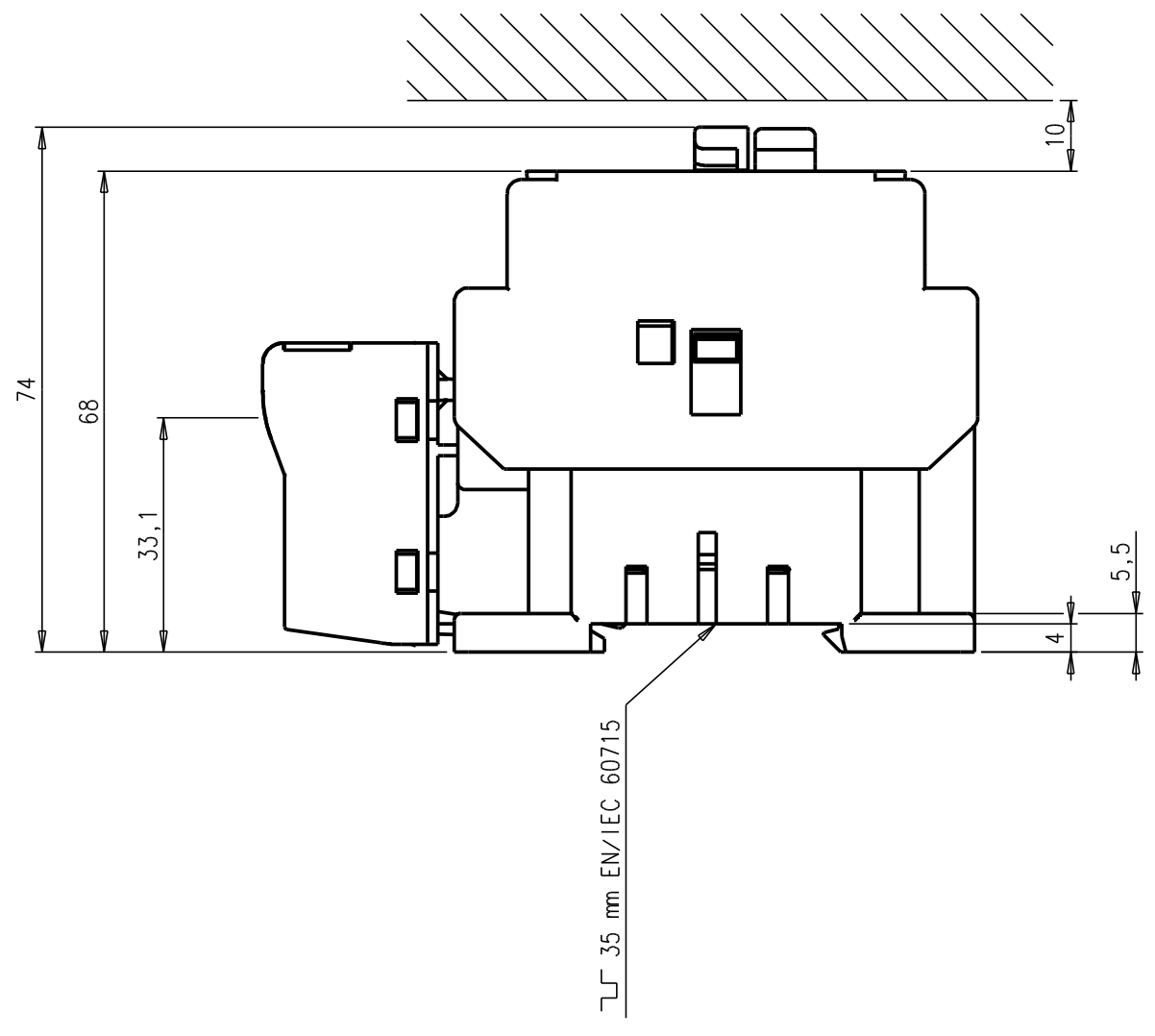

Ce document, propriété exclusive de notre Société, est strictement confidentiel. Il ne peut être communiqué, copié ou reproduit sans son autorisation écrite.

RA5-1	M3,5	Ø 5,5	5,5 Pozidriv N°2	
A0. A2. E2-. E1+				

Modif.		Bon pour exécution		Contrôle		Etabli		Echelle		V.Chambon le 22/12/05	
A	CREATION	22/12/05	18660	CV	N° OE	Auteur control	1	1	1	1	1
Ind. DESCRIPTION		ABB ENTRELEC Division Control		Titre		RA5-1		ENCOREMENT A9 +RA5-1		FPTE307971	
A		DATE		N° OE		Auteur control		Service responsable: B E		Feuil.N° Nb. feuil.	
A		DATE		N° OE		Auteur control		Service responsable: B E		Feuil.N° Nb. feuil.	