

Hoja de características del producto

Características

NSYSPF6100

Zócalo frontal Spacial SF/SM - 100 x 600 mm

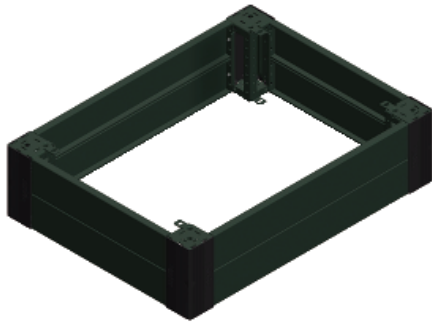

Principal

Gama	Spacial
Accesorio / categoría de parte separada	Accesorio de envolvente
Tipo de producto o componente	Parte frontal del zócalo
Aplicación del dispositivo	Aplicación compartimentada Aplicación electrónica Multiuso Aplicación para PC
Para dimensiones nominales de envolvente	-
Composición del dispositivo	1 carátula 1 panel posterior 4 cantonera 4 cubierta de cantonera Elementos de fijación
Compatibilidad de gama	Spacial CRN Spacial S3D Spacial SF Spacial SM Spacial SD
Soporte de montaje	Paneles laterales de zócalo

Complementario

Modo de fijación	Mediante elemento de fijación - en estructura ubicación
Color	Gris RAL 7022
Acabado de la superficie	Polvo de epoxy-poliéster
Carga admisible permanente	1300 kg
Altura	100 mm
Anchura	Nominal : 600 mm

Entorno

Grado de protección IP	IP30 zócalo completo
------------------------	----------------------

Grado de protección IK	IK10
------------------------	------

Sostenibilidad de la oferta

Estado de la oferta sostenible	Producto Green Premium
RoHS (código de fecha: AASS)	Conforme - desde 0940 - Declaración de conformidad de Schneider Electric Declaración de conformidad de Schneider Electric
REACH	La referencia no contiene SVHC La referencia no contiene SVHC
Perfil ambiental del producto	Disponible
Instrucciones para el fin del ciclo de vida del producto	No necesita operaciones específicas para reciclaje

Información Logística

País de Origen	India
----------------	-------

Garantía contractual

Warranty period	18 months
-----------------	-----------