

Hoja de características del producto LAD9V2

Características

TeSys D - Enclavamiento mecánico para LC1D09..38

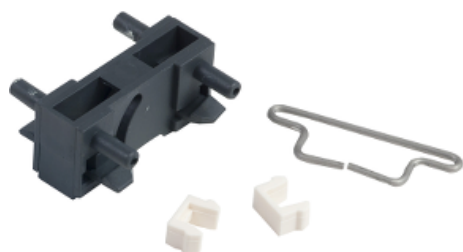

Principal

Gama de producto	TeSys D
Gama	TeSys
Nombre del producto	D
Nombre corto del dispositivo	LAD9
Tipo de producto o componente	Enclavamiento mecánico
Accesorio / categoría de parte separada	Accesorio de enclavamiento
Tipo de enclavamiento	Mecánico
Número de polos	3P 4P
Tipo de circuito eléctrico	Inversor Conmutación
Compatibilidad de gama	TeSys - D
Compatibilidad del producto	LC1D09...D38 LC1DT20...DT40

Complementario

Peso del producto	0.04 kg
-------------------	---------

Sostenibilidad de la oferta

Estado de la oferta sostenible	Producto Green Premium
RoHS (código de fecha: AASS)	Conforme - desde 0629 - Declaración de conformidad de Schneider Electric Declaración de conformidad de Schneider Electric
REACH	La referencia no contiene SVHC La referencia no contiene SVHC
Perfil ambiental del producto	Disponible
Instrucciones para el fin del ciclo de vida del producto	No necesita operaciones específicas para reciclaje

Información Logística

País de Origen	Francia
----------------	---------

Garantía contractual

Warranty period	18 months
-----------------	-----------
