

ST 1,5-QUATTRO BU - Durchgangsklemme



3031199

<https://www.phoenixcontact.com/de/produkte/3031199>

Bitte beachten Sie, dass die in diesem PDF-Dokument angezeigten Daten aus unserem Online-Katalog generiert wurden. Bitte finden Sie die vollständigen Daten in der Benutzer-Dokumentation. Es gelten unsere Allgemeinen Nutzungsbedingungen für Downloads.

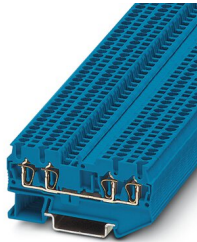

Durchgangsklemme, Nennspannung: 500 V, Nennstrom: 17,5 A, Anzahl der Anschlüsse: 4, Anschlussart: Zugfederanschluss, 1. Etage, Bemessungsquerschnitt: 1,5 mm², Querschnitt: 0,08 mm² - 1,5 mm², Montageart: NS 35/7,5, NS 35/15, Farbe: blau

Ihre Vorteile

- Querverbindung zu beliebig vielen Klemmen mit dem durchgängigen Steckbrückensystem FBS ...
- Kompakte Potenzialverteiler, durch den Doppelschluss lassen sich vier Leiter auf ein Potenzial klemmen
- Geprüft für Bahnanwendungen

Kaufmännische Daten

Artikelnummer	3031199
Verpackungseinheit	50 Stück
Mindestbestellmenge	1 Stück
Verkaufsschlüssel	A1 - Reihenklemmen
Produktschlüssel	BE2113
Katalogseite	Seite 207 (C-1-2019)
GTIN	4017918186685
Gewicht pro Stück (inklusive Verpackung)	7,954 g
Gewicht pro Stück (exklusive Verpackung)	7,227 g
Zolltarifnummer	85369010
Ursprungsland	DE

ST 1,5-QUATTRO BU - Durchgangsklemme



3031199

<https://www.phoenixcontact.com/de/produkte/3031199>

Technische Daten

Artikeleigenschaften

Produkttyp	Mehrleiterklemme
Anwendungsbereich	Bahnindustrie
	Maschinenbau
	Anlagenbau
	Prozessindustrie
Anzahl der Anschlüsse	4
Anzahl der Reihen	1
Potenziale	1

Isolationseigenschaften

Überspannungskategorie	III
Verschmutzungsgrad	3

Elektrische Eigenschaften

Bemessungsstoßspannung	6 kV
Maximale Verlustleistung bei Nennbedingung	0,56 W

Anschlussdaten

Anzahl der Anschlüsse pro Etage	4
Nennquerschnitt	1,5 mm ²

1. Etage

Abisolierlänge	8 mm ... 10 mm
Lehrdorn	A1
Anschluss gemäß Norm	IEC 60947-7-1
Leiterquerschnitt starr	0,08 mm ² ... 1,5 mm ²
Leiterquerschnitt AWG	28 ... 16 (umgerechnet nach IEC)
Leiterquerschnitt flexibel	0,08 mm ² ... 1,5 mm ²
Leiterquerschnitt flexibel [AWG]	28 ... 16 (umgerechnet nach IEC)
Leiterquerschnitt flexibel (Aderendhülse ohne Kunststoffhülse)	0,14 mm ² ... 1,5 mm ²
Leiterquerschnitt flexibel (Aderendhülse mit Kunststoffhülse)	0,14 mm ² ... 1,5 mm ²
2 Leiter gleichen Querschnitts flexibel m. TWIN-Aderendhülse mit Kunststoffhülse	0,5 mm ²
Nennstrom	17,5 A (bei 1,5 mm ² Leiterquerschnitt)
Belastungsstrom maximal	17,5 A (bei 1,5 mm ² Leiterquerschnitt, der maximale Belastungsstrom darf durch den Summenstrom aller angeschlossenen Leiter nicht überschritten werden.)
Nennspannung	500 V
Nennquerschnitt	1,5 mm ²

Ex-Daten

Bemessungsdaten (ATEX/IECEX)

ST 1,5-QUATTRO BU - Durchgangsklemme



3031199

<https://www.phoenixcontact.com/de/produkte/3031199>

Kennzeichnung	⊕ II 2 GD Ex eb IIC Gb
Einsatztemperaturbereich	-60 °C ... 110 °C
Ex-bescheinigtes Zubehör	3030514 D-ST 2,5-QUATTRO 3030815 ATP-ST QUATTRO 3036602 DS-ST 2,5 1204504 SZF 0-0,4X2,5 3022276 CLIPFIX 35-5 3022218 CLIPFIX 35
Auflistung Brücken	Steckbrücke / FBS 2-4 / 3030116 Steckbrücke / FBS 3-4 / 3030129 Steckbrücke / FBS 4-4 / 3030132 Steckbrücke / FBS 5-4 / 3030145 Steckbrücke / FBS 10-4 / 3030158 Steckbrücke / FBS 20-4 / 3030352
Brückendaten	16,5 A / 1,5 mm ²
Temperaturerhöhung Ex	40 K (19,7 A / 1,5 mm ²)
Bemessungsspannung	440 V
bei Brückung mit Brücke	440 V
- bei überspringender Brückung	352 V
- bei überspringender Brückung über PE-Klemme	352 V
- bei abgelängter Brückung mit Deckel	220 V
- bei abgelängter Brückung mit Abteilungsstrennplatte	275 V
Bemessungsisolationsspannung	400 V
Ausgang	(dauerhaft)

Etage Ex Allgemein

Bemessungsstrom	17,5 A
Belastungsstrom maximal	17,5 A
Durchgangswiderstand	1,54 mΩ

Anschlussdaten Ex Allgemein

Nennquerschnitt	1,5 mm ²
Bemessungsquerschnitt AWG	16
Anschlussvermögen starr	0,08 mm ² ... 1,5 mm ²
Anschlussvermögen AWG	28 ... 16
Anschlussvermögen flexibel	0,08 mm ² ... 1,5 mm ²
Anschlussvermögen AWG	28 ... 16

Maße

Breite	4,2 mm
Deckelbreite	2,2 mm
Höhe	72 mm
Tiefe auf NS 35/7,5	36,5 mm
Tiefe auf NS 35/15	44 mm

ST 1,5-QUATTRO BU - Durchgangsklemme



3031199

<https://www.phoenixcontact.com/de/produkte/3031199>

Materialangaben

Farbe	blau
Brennbarkeitsklasse nach UL 94	V0
Isolierstoffgruppe	I
Isolierstoff	PA
Statischer Isolierstoffeinsatz in Kälte	-60 °C
Temperatur Index Isolierstoff (DIN EN 60216-1 (VDE 0304-21))	125 °C
Relativer Isolierstoff Temperatur Index (Elec., UL 746 B)	130 °C
Brandschutz für Schienenfahrzeuge (DIN EN 45545-2) R22	HL 1 - HL 3
Brandschutz für Schienenfahrzeuge (DIN EN 45545-2) R23	HL 1 - HL 3
Brandschutz für Schienenfahrzeuge (DIN EN 45545-2) R24	HL 1 - HL 3
Brandschutz für Schienenfahrzeuge (DIN EN 45545-2) R26	HL 1 - HL 3
Wärmeabgabe kalorimetrisch NFPA 130 (ASTM E 1354)	27,5 MJ/kg
Oberflächen Flammbarkeit NFPA 130 (ASTM E 162)	bestanden
Spezifisch optische Rauchgasdichte NFPA 130 (ASTM E 662)	bestanden
Rauchgastoxizität NFPA 130 (SMP 800C)	bestanden

Mechanische Eigenschaften

Mechanische Daten

Offene Seitenwand	Ja
-------------------	----

Umwelt- und Lebensdauerbedingungen

Umgebungsbedingungen

Umgebungstemperatur (Lagerung/Transport)	-25 °C ... 60 °C (für kurze Zeit, nicht über 24 h, -60 °C bis +70 °C)
Umgebungstemperatur (Montage)	-5 °C ... 70 °C
Umgebungstemperatur (Betätigung)	-5 °C ... 70 °C
Zulässige Luftfeuchtigkeit (Lagerung/Transport)	30 % ... 70 %

Normen und Bestimmungen

Anschluss gemäß Norm	IEC 60947-7-1
----------------------	---------------

Montage

Montageart	NS 35/7,5
	NS 35/15

ST 1,5-QUATTRO BU - Durchgangsklemme

3031199

<https://www.phoenixcontact.com/de/produkte/3031199>

Zeichnungen

Schaltplan



ST 1,5-QUATTRO BU - Durchgangsklemme



3031199

<https://www.phoenixcontact.com/de/produkte/3031199>

Zulassungen

☞ Zum Herunterladen von Zertifikaten besuchen Sie die Produktdetailseite: <https://www.phoenixcontact.com/de/produkte/3031199>

 CSA Zulassungs-ID: 13631				
	Nennspannung U_N	Nennstrom I_N	Querschnitt AWG	Querschnitt mm^2
Usegroup B	300 V	15 A	26 - 14	-
Usegroup C	300 V	15 A	26 - 14	-

 IECEE CB Scheme Zulassungs-ID: DE1-63027_A1				
	Nennspannung U_N	Nennstrom I_N	Querschnitt AWG	Querschnitt mm^2
	500 V	17,5 A	-	0,2 - 1,5

 KR Zulassungs-ID: HMB17372-EL002				
--	--	--	--	--

 NK Zulassungs-ID: 09 ME 140				
---	--	--	--	--

 RS Zulassungs-ID: 22.44.01.00083.250				
--	--	--	--	--

 BV Zulassungs-ID: 13403/D0 BV				
---	--	--	--	--

 VDE Zeichengenehmigung Zulassungs-ID: 40009031				
	Nennspannung U_N	Nennstrom I_N	Querschnitt AWG	Querschnitt mm^2
	500 V	17,5 A	-	0,2 - 1,5

 cULus Recognized Zulassungs-ID: E60425				
	Nennspannung U_N	Nennstrom I_N	Querschnitt AWG	Querschnitt mm^2
Usegroup B	300 V	15 A	26 - 14	-
Usegroup C				

ST 1,5-QUATTRO BU - Durchgangsklemme



3031199

<https://www.phoenixcontact.com/de/produkte/3031199>

	300 V	15 A	26 - 14	-
Usegroup D				
	600 V	5 A	26 - 14	-

 ATEX Zulassungs-ID: KEMA01ATEX2129U				
	Nennspannung U_N	Nennstrom I_N	Querschnitt AWG	Querschnitt mm^2
Baumusterpruefbescheinigung	440 V	17,5 A	-	0,08 - 1,5

 EAC Ex Zulassungs-ID: RU C-DE.HA91.B.00066				
--	--	--	--	--

 IECEX Zulassungs-ID: IECEX KEM 06.0043U				
	Nennspannung U_N	Nennstrom I_N	Querschnitt AWG	Querschnitt mm^2
	440 V	17,5 A	-	0,08 - 1,5

 CCC Zulassungs-ID: 2020322313000621				
---	--	--	--	--

 UKCA-EX Zulassungs-ID: DEKRA 21UKEX0302U				
--	--	--	--	--

ST 1,5-QUATTRO BU - Durchgangsklemme



3031199

<https://www.phoenixcontact.com/de/produkte/3031199>

Klassifikationen

ECLASS

ECLASS-11.0	27141120
ECLASS-13.0	27250101

ETIM

ETIM 9.0	EC000897
----------	----------

UNSPSC

UNSPSC 21.0	39121400
-------------	----------

ST 1,5-QUATTRO BU - Durchgangsklemme



3031199

<https://www.phoenixcontact.com/de/produkte/3031199>

Environmental product compliance

China RoHS	Zeitraum für bestimmungsgemäße Verwendung: unbegrenzt = EFUP-e Keine Gefahrstoffe über den Grenzwerten
------------	---

ST 1,5-QUATTRO BU - Durchgangsklemme

3031199

<https://www.phoenixcontact.com/de/produkte/3031199>

Zubehör

i Hinweis: Die Verwendung einiger der unten aufgeführten Zubehörteile kann dieses Produkt einschränken.

FBS 2-4 - Steckbrücke

3030116

<https://www.phoenixcontact.com/de/produkte/3030116>



Steckbrücke, Rastermaß: 4,2 mm, Polzahl: 2, Farbe: rot

i Strombelastbarkeit maximal: 17,5 A

FBS 3-4 - Steckbrücke

3030129

<https://www.phoenixcontact.com/de/produkte/3030129>



Steckbrücke, Rastermaß: 4,2 mm, Polzahl: 3, Farbe: rot

i Strombelastbarkeit maximal: 17,5 A

ST 1,5-QUATTRO BU - Durchgangsklemme

3031199

<https://www.phoenixcontact.com/de/produkte/3031199>



FBS 4-4 - Steckbrücke

3030132

<https://www.phoenixcontact.com/de/produkte/3030132>



Steckbrücke, Rastermaß: 4,2 mm, Polzahl: 4, Farbe: rot

 Strombelastbarkeit maximal: 17,5 A

FBS 5-4 - Steckbrücke

3030145

<https://www.phoenixcontact.com/de/produkte/3030145>



Steckbrücke, Rastermaß: 4,2 mm, Polzahl: 5, Farbe: rot

 Strombelastbarkeit maximal: 17,5 A

ST 1,5-QUATTRO BU - Durchgangsklemme

3031199

<https://www.phoenixcontact.com/de/produkte/3031199>



FBS 10-4 - Steckbrücke

3030158

<https://www.phoenixcontact.com/de/produkte/3030158>



Steckbrücke, Rastermaß: 4,2 mm, Polzahl: 10, Farbe: rot

 Strombelastbarkeit maximal: 17,5 A

FBS 20-4 - Steckbrücke

3030352

<https://www.phoenixcontact.com/de/produkte/3030352>



Steckbrücke, Rastermaß: 4,2 mm, Polzahl: 20, Farbe: rot

 Strombelastbarkeit maximal: 17,5 A

ST 1,5-QUATTRO BU - Durchgangsklemme

3031199

<https://www.phoenixcontact.com/de/produkte/3031199>



FBS 2-4 BU - Steckbrücke

3030117

<https://www.phoenixcontact.com/de/produkte/3030117>



Steckbrücke, Rastermaß: 4,2 mm, Polzahl: 2, Farbe: blau

 Strombelastbarkeit maximal: 17,5 A

FBS 3-4 BU - Steckbrücke

3030130

<https://www.phoenixcontact.com/de/produkte/3030130>



Steckbrücke, Rastermaß: 4,2 mm, Polzahl: 3, Farbe: blau

 Strombelastbarkeit maximal: 17,5 A

ST 1,5-QUATTRO BU - Durchgangsklemme

3031199

<https://www.phoenixcontact.com/de/produkte/3031199>



FBS 4-4 BU - Steckbrücke

3030133

<https://www.phoenixcontact.com/de/produkte/3030133>



Steckbrücke, Rastermaß: 4,2 mm, Polzahl: 4, Farbe: blau

 Strombelastbarkeit maximal: 17,5 A

FBS 5-4 BU - Steckbrücke

3030146

<https://www.phoenixcontact.com/de/produkte/3030146>



Steckbrücke, Rastermaß: 4,2 mm, Polzahl: 5, Farbe: blau

 Strombelastbarkeit maximal: 17,5 A

ST 1,5-QUATTRO BU - Durchgangsklemme

3031199

<https://www.phoenixcontact.com/de/produkte/3031199>



FBS 10-4 BU - Steckbrücke

3036851

<https://www.phoenixcontact.com/de/produkte/3036851>



Steckbrücke, Rastermaß: 4,2 mm, Polzahl: 10, Farbe: blau

 Strombelastbarkeit maximal: 17,5 A

FBS 20-4 BU - Steckbrücke

3030353

<https://www.phoenixcontact.com/de/produkte/3030353>



Steckbrücke, Rastermaß: 4,2 mm, Polzahl: 20, Farbe: blau

 Strombelastbarkeit maximal: 17,5 A

ST 1,5-QUATTRO BU - Durchgangsklemme

3031199

<https://www.phoenixcontact.com/de/produkte/3031199>



FBS 2-4 GY - Steckbrücke

3030118

<https://www.phoenixcontact.com/de/produkte/3030118>



Steckbrücke, Rastermaß: 4,2 mm, Polzahl: 2, Farbe: grau

 Strombelastbarkeit maximal: 17,5 A

FBS 3-4 GY - Steckbrücke

3030131

<https://www.phoenixcontact.com/de/produkte/3030131>



Steckbrücke, Rastermaß: 4,2 mm, Polzahl: 3, Farbe: grau

 Strombelastbarkeit maximal: 17,5 A

ST 1,5-QUATTRO BU - Durchgangsklemme

3031199

<https://www.phoenixcontact.com/de/produkte/3031199>



FBS 4-4 GY - Steckbrücke

3030134

<https://www.phoenixcontact.com/de/produkte/3030134>



Steckbrücke, Rastermaß: 4,2 mm, Polzahl: 4, Farbe: grau

 Strombelastbarkeit maximal: 17,5 A

FBS 5-4 GY - Steckbrücke

3030147

<https://www.phoenixcontact.com/de/produkte/3030147>



Steckbrücke, Rastermaß: 4,2 mm, Polzahl: 5, Farbe: grau

 Strombelastbarkeit maximal: 17,5 A

ST 1,5-QUATTRO BU - Durchgangsklemme

3031199

<https://www.phoenixcontact.com/de/produkte/3031199>



RB ST (2,5/4)-1,5 - Reduzierbrücke

3038943

<https://www.phoenixcontact.com/de/produkte/3038943>



Reduzierbrücke, Rastermaß: 7,1 mm, Polzahl: 2, Länge: 23 mm, Farbe: rot

 Strombelastbarkeit maximal: 24 A

D-ST 2,5-QUATTRO - Abschlussdeckel

3030514

<https://www.phoenixcontact.com/de/produkte/3030514>

Abschlussdeckel, Breite: 2,2 mm, Höhe: 72,2 mm, Farbe: grau



ST 1,5-QUATTRO BU - Durchgangsklemme

3031199

<https://www.phoenixcontact.com/de/produkte/3031199>



RPS - Reduzierstecker

0201647

<https://www.phoenixcontact.com/de/produkte/0201647>



Reduzierstecker, Polzahl: 1, Farbe: grau

ATP-ST QUATTRO - Abteilungstrennplatte

3030815

<https://www.phoenixcontact.com/de/produkte/3030815>



Abteilungstrennplatte, Breite: 2 mm, Höhe: 90,9 mm, Farbe: grau

ST 1,5-QUATTRO BU - Durchgangsklemme

3031199

<https://www.phoenixcontact.com/de/produkte/3031199>



SZF 0-0,4X2,5 - Schraubendreher

1204504

<https://www.phoenixcontact.com/de/produkte/1204504>



Betätigungswerkzeug, für ST-Klemmen, auch als Schlitzschraubendreher geeignet, Größe: 0,4 x 2,5 x 75 mm, 2-Komponentengriff, mit Abrollschutz

DS-ST 2,5 - Deckelsegment

3036602

<https://www.phoenixcontact.com/de/produkte/3036602>



Deckelsegmente, großes Segment: 32,25 X 13,83 X 0,9, kleines Segment: 22,65 X 11,65 X 0,9, Farbe: grau

ST 1,5-QUATTRO BU - Durchgangsklemme

3031199

<https://www.phoenixcontact.com/de/produkte/3031199>



WST 1,5 - Warnabdeckung

3030958

<https://www.phoenixcontact.com/de/produkte/3030958>

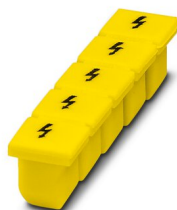

Warnabdeckung, Streifen, gelb, beschriftet, Montageart: stecken, für Klemmenbreite: 4,25 mm, Schriftfeldgröße: 4,25 x 3,55 mm, Anzahl der Einzelschilder: 5

D-ST 2,5-QUATTRO-0,8 OG - Abschlussdeckel

3030513

<https://www.phoenixcontact.com/de/produkte/3030513>

Abschlussdeckel, Breite: 0,8 mm, Höhe: 72 mm, Farbe: orange



ST 1,5-QUATTRO BU - Durchgangsklemme

3031199

<https://www.phoenixcontact.com/de/produkte/3031199>



ST-IL - Montagematerial

3039900

<https://www.phoenixcontact.com/de/produkte/3039900>

Bedienungsaufkleber für die ST-Klemme



NS 35/ 7,5 PERF 2000MM - Tragschiene gelocht

0801733

<https://www.phoenixcontact.com/de/produkte/0801733>



Tragschiene gelocht, nach EN 60715, Material: Stahl, verzinkt, dickschichtpassiviert, Standardprofil, Farbe: silber, Verpackungsvariante mit 25 Stück (50 m)

ST 1,5-QUATTRO BU - Durchgangsklemme

3031199

<https://www.phoenixcontact.com/de/produkte/3031199>



NS 35/ 7,5 UNPERF 2000MM - Tragschiene ungelocht

0801681

<https://www.phoenixcontact.com/de/produkte/0801681>



Tragschiene ungelocht, nach EN 60715, Material: Stahl, verzinkt, dickschichtpassiviert, Standardprofil, Farbe: silberfarben, Verpackungsvariante mit 25 Stück (50 m)

NS 35/ 7,5 WH PERF 2000MM - Tragschiene gelocht

1204119

<https://www.phoenixcontact.com/de/produkte/1204119>



Tragschiene gelocht, nach EN 60715, Material: Stahl, verzinkt, weiß-passiviert, Standardprofil, Farbe: silberfarben, Verpackungsvariante mit 25 Stück (50 m)

ST 1,5-QUATTRO BU - Durchgangsklemme

3031199

<https://www.phoenixcontact.com/de/produkte/3031199>



NS 35/ 7,5 WH UNPERF 2000MM-VPE 10 - Tragschiene ungelocht

1204122

<https://www.phoenixcontact.com/de/produkte/1204122>



Tragschiene ungelocht, nach EN 60715, Material: Stahl, verzinkt, weißpassiviert, Standardprofil, Farbe: silberfarben, Verpackungsvariante mit 10 Stück (20 m)

NS 35/ 7,5 AL UNPERF 2000MM - Tragschiene ungelocht

0801704

<https://www.phoenixcontact.com/de/produkte/0801704>



Tragschiene ungelocht, nach EN 60715, Material: Aluminium, unbeschichtet, Standardprofil, Farbe: silberfarben, Verpackungsvariante mit 25 Stück (50 m)

ST 1,5-QUATTRO BU - Durchgangsklemme

3031199

<https://www.phoenixcontact.com/de/produkte/3031199>



NS 35/ 7,5 ZN PERF 2000MM - Tragschiene gelocht

1206421

<https://www.phoenixcontact.com/de/produkte/1206421>



Tragschiene gelocht, nach EN 60715, Material: Stahl, verzinkt, Standardprofil, Farbe: silberfarben, Verpackungsvariante mit 25 Stück (50 m)

NS 35/ 7,5 ZN UNPERF 2000MM - Tragschiene ungelocht

1206434

<https://www.phoenixcontact.com/de/produkte/1206434>



Tragschiene ungelocht, nach EN 60715, Material: Stahl, verzinkt, Standardprofil, Farbe: silberfarben, Verpackungsvariante mit 25 Stück (50 m)

ST 1,5-QUATTRO BU - Durchgangsklemme

3031199

<https://www.phoenixcontact.com/de/produkte/3031199>



NS 35/ 7,5 CU UNPERF 2000MM-VPE 10 - Tragschiene ungelocht

0801762

<https://www.phoenixcontact.com/de/produkte/0801762>



Tragschiene ungelocht, nach EN 60715, Material: Kupfer, unbeschichtet, Standardprofil, Farbe: kupferfarben, Verpackungsvariante mit 10 Stück (20 m)

NS 35/ 7,5 CAP - Endkappe

1206560

<https://www.phoenixcontact.com/de/produkte/1206560>

Tragschienenabschlussstück, für Tragschiene NS 35/7,5



ST 1,5-QUATTRO BU - Durchgangsklemme

3031199

<https://www.phoenixcontact.com/de/produkte/3031199>



NS 35/15 PERF 2000MM - Tragschiene gelocht

1201730

<https://www.phoenixcontact.com/de/produkte/1201730>



Tragschiene gelocht, ähnlich EN 60715, Material: Stahl, verzinkt, dickschichtpassiviert, Standardprofil, Farbe: silberfarben, Verpackungsvariante mit 25 Stück (50 m)

NS 35/15 UNPERF 2000MM - Tragschiene ungelocht

1201714

<https://www.phoenixcontact.com/de/produkte/1201714>



Tragschiene ungelocht, ähnlich EN 60715, Material: Stahl, verzinkt, dickschichtpassiviert, Standardprofil, Farbe: silberfarben, Verpackungsvariante mit 25 Stück (50 m)

ST 1,5-QUATTRO BU - Durchgangsklemme

3031199

<https://www.phoenixcontact.com/de/produkte/3031199>



NS 35/15 WH PERF 2000MM - Tragschiene gelocht

0806602

<https://www.phoenixcontact.com/de/produkte/0806602>



Tragschiene gelocht, ähnlich EN 60715, Material: Stahl, verzinkt, weißpassiviert, Standardprofil, Farbe: weiß, Verpackungsvariante mit 25 Stück (50 m)

NS 35/15 WH UNPERF 2000MM-VPE 10 - Tragschiene ungelocht

1204135

<https://www.phoenixcontact.com/de/produkte/1204135>



Tragschiene ungelocht, ähnlich EN 60715, Material: Stahl, verzinkt, weißpassiviert, Standardprofil, Farbe: silberfarben, Verpackungsvariante mit 10 Stück (20 m)

ST 1,5-QUATTRO BU - Durchgangsklemme

3031199

<https://www.phoenixcontact.com/de/produkte/3031199>



NS 35/15 AL UNPERF 2000MM - Tragschiene ungelocht

1201756

<https://www.phoenixcontact.com/de/produkte/1201756>



Tragschiene ungelocht, ähnlich EN 60715, Material: Aluminium, unbeschichtet, Standardprofil, Farbe: silberfarben

NS 35/15 ZN PERF 2000MM - Tragschiene gelocht

1206599

<https://www.phoenixcontact.com/de/produkte/1206599>



Tragschiene gelocht, ähnlich EN 60715, Material: Stahl, verzinkt, Standardprofil, Farbe: silberfarben, Verpackungsvariante mit 25 Stück (50 m)

ST 1,5-QUATTRO BU - Durchgangsklemme

3031199

<https://www.phoenixcontact.com/de/produkte/3031199>



NS 35/15 ZN UNPERF 2000MM - Tragschiene ungelocht

1206586

<https://www.phoenixcontact.com/de/produkte/1206586>



Tragschiene ungelocht, ähnlich EN 60715, Material: Stahl, verzinkt, Standardprofil, Farbe: silberfarben, Verpackungsvariante mit 25 Stück (50 m)

NS 35/15 CU UNPERF 2000MM-VPE 10 - Tragschiene ungelocht

1201895

<https://www.phoenixcontact.com/de/produkte/1201895>



Tragschiene ungelocht, ähnlich EN 60715, Material: Kupfer, unbeschichtet, Standardprofil, Farbe: kupferfarben, Verpackungsvariante mit 10 Stück (20 m)

ST 1,5-QUATTRO BU - Durchgangsklemme

3031199

<https://www.phoenixcontact.com/de/produkte/3031199>



NS 35/15 CAP - Endkappe

1206573

<https://www.phoenixcontact.com/de/produkte/1206573>

Tragschienenabschlussstück, für Tragschiene NS 35/15



NS 35/15-2,3 UNPERF 2000MM-VPE 10 - Tragschiene ungelocht

1201798

<https://www.phoenixcontact.com/de/produkte/1201798>

Tragschiene ungelocht, nach EN 60715, Material: Stahl, verzinkt, dickschichtpassiviert, Standardprofil 2,3 mm, Farbe: silberfarben, Verpackungsvariante mit 10 Stück (20 m)



ST 1,5-QUATTRO BU - Durchgangsklemme

3031199

<https://www.phoenixcontact.com/de/produkte/3031199>

ZB 4 :UNBEDRUCKT - Zackband

0805001

<https://www.phoenixcontact.com/de/produkte/0805001>



Zackband, Streifen, weiß, unbeschriftet, beschriftbar mit: PLOTMARK, CMS-P1-PLOTTER, Montageart: verrasten, für Klemmenbreite: 4,2 mm, Schriftfeldgröße: 4,2 x 10,5 mm, Anzahl der Einzelschilder: 10

ZB 4 CUS - Zackband

0824951

<https://www.phoenixcontact.com/de/produkte/0824951>



Zackband, bestellbar: streifenweise, weiß, beschriftet nach Kundenangaben, Montageart: verrasten in hoher Schildchennut, für Klemmenbreite: 4,2 mm, Schriftfeldgröße: 4,2 x 10,5 mm, Anzahl der Einzelschilder: 10

ST 1,5-QUATTRO BU - Durchgangsklemme

3031199

<https://www.phoenixcontact.com/de/produkte/3031199>

ZB 4,LGS:FORTL.ZAHLEN - Zackband

0805739

<https://www.phoenixcontact.com/de/produkte/0805739>

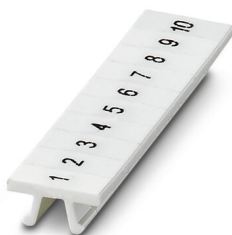

Zackband, Streifen, weiß, beschriftet, längs bedruckt: fortlaufende Zahlen 1 ... 10, 11 ... 20 usw. bis 91 ... 100, Montageart: verrasten, für Klemmenbreite: 4,2 mm, Schriftfeldgröße: 4,2 x 10,5 mm, Anzahl der Einzelschilder: 10

ZB 4,QR:FORTL.ZAHLEN - Zackband

0805807

<https://www.phoenixcontact.com/de/produkte/0805807>

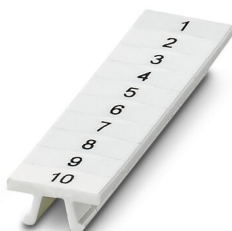

Zackband, Streifen, weiß, beschriftet, quer bedruckt: fortlaufende Zahlen 1 ... 10, 11 ... 20 usw. bis 91 ... 100, Montageart: verrasten, für Klemmenbreite: 4,2 mm, Schriftfeldgröße: 4,2 x 10,5 mm, Anzahl der Einzelschilder: 10

ST 1,5-QUATTRO BU - Durchgangsklemme

3031199

<https://www.phoenixcontact.com/de/produkte/3031199>



UC-TM 4 - Marker für Klemmen

0818111

<https://www.phoenixcontact.com/de/produkte/0818111>



Marker für Klemmen, Matte, weiß, unbeschriftet, beschriftbar mit: BLUEMARK ID COLOR, BLUEMARK ID, BLUEMARK CLED, PLOTMARK, CMS-P1-PLOTTER, Montageart: verrasten, für Klemmenbreite: 4,2 mm, Schriftfeldgröße: 3,6 x 10,5 mm, Anzahl der Einzelschilder: 120

UC-TM 4 CUS - Marker für Klemmen

0824573

<https://www.phoenixcontact.com/de/produkte/0824573>



Marker für Klemmen, bestellbar: mattenweise, weiß, beschriftet nach Kundenangaben, Montageart: verrasten in hoher Schildchennut, für Klemmenbreite: 4,2 mm, Schriftfeldgröße: 3,6 x 10,5 mm, Anzahl der Einzelschilder: 120

ST 1,5-QUATTRO BU - Durchgangsklemme

3031199

<https://www.phoenixcontact.com/de/produkte/3031199>



UCT-TM 4 - Marker für Klemmen

0828732

<https://www.phoenixcontact.com/de/produkte/0828732>



Marker für Klemmen, Matte, weiß, unbeschriftet, beschriftbar mit: TOPMARK NEO, TOPMARK LASER, BLUEMARK ID COLOR, BLUEMARK ID, BLUEMARK CLED, THERMOMARK PRIME, THERMOMARK CARD 2.0, THERMOMARK CARD, Montageart: verrasten, für Klemmenbreite: 4,2 mm, Schriftfeldgröße: 3,6 x 10,5 mm, Anzahl der Einzelschilder: 84

UCT-TM 4 CUS - Marker für Klemmen

0829588

<https://www.phoenixcontact.com/de/produkte/0829588>



Marker für Klemmen, bestellbar: mattenweise, weiß, beschriftet nach Kundenangaben, Montageart: verrasten in hoher Schildchennut, für Klemmenbreite: 4,2 mm, Schriftfeldgröße: 3,6 x 10,5 mm, Anzahl der Einzelschilder: 84

ST 1,5-QUATTRO BU - Durchgangsklemme

3031199

<https://www.phoenixcontact.com/de/produkte/3031199>

STP 4-2-ZB - Schildchenträger

3038613

<https://www.phoenixcontact.com/de/produkte/3038613>



Schildchenträger, einrastbar in Zugfederklemmen ST 1,5..., beschriftbar mit UC-TM 4, UC-TMF 4, UCT-TM 4, UCT-TMF 4, ZB 4 oder ZBF 4, grau, unbeschriftet, Montageart: verrasten, Schriftfeldgröße: 4 x 10,5 mm

ZBF 4:UNBEDRUCKT - Zackband flach

0808587

<https://www.phoenixcontact.com/de/produkte/0808587>



Zackband flach, Streifen, weiß, unbeschriftet, beschriftbar mit: CMS-P1-PLOTTER, PLOTMARK, Montageart: verrasten, für Klemmenbreite: 4 mm, Schriftfeldgröße: 4,2 x 5,2 mm, Anzahl der Einzelschilder: 10

ST 1,5-QUATTRO BU - Durchgangsklemme

3031199

<https://www.phoenixcontact.com/de/produkte/3031199>



ZBF 4 CUS - Zackband flach

0825023

<https://www.phoenixcontact.com/de/produkte/0825023>



Zackband flach, bestellbar: streifenweise, weiß, beschriftet nach Kundenangaben, Montageart: verrasten in flacher Schildchennut, für Klemmenbreite: 4,2 mm, Schriftfeldgröße: 4,2 x 5,2 mm, Anzahl der Einzelschilder: 10

ZBF 4,LGS:FORTL.ZAHLEN - Zackband flach

0808626

<https://www.phoenixcontact.com/de/produkte/0808626>



Zackband flach, Streifen, weiß, beschriftet, längs bedruckt: fortlaufende Zahlen 1 ... 10, 11 ... 20 usw. bis 91 ... 100, Montageart: verrasten, für Klemmenbreite: 4 mm, Schriftfeldgröße: 4,2 x 5,2 mm, Anzahl der Einzelschilder: 10

ST 1,5-QUATTRO BU - Durchgangsklemme

3031199

<https://www.phoenixcontact.com/de/produkte/3031199>

ZBF 4,QR:FORTL.ZAHLEN - Zackband flach

0808820

<https://www.phoenixcontact.com/de/produkte/0808820>



Zackband flach, Streifen, weiß, beschriftet, quer bedruckt: fortlaufende Zahlen 1 .. 10, 11 ... 20 usw. bis 91 ... 100, Montageart: verrasten, für Klemmenbreite: 4 mm, Schriftfeldgröße: 4,2 x 5,2 mm, Anzahl der Einzelschilder: 10

ZBF 4,LGS:GERADE ZAHLEN - Zackband flach

0810818

<https://www.phoenixcontact.com/de/produkte/0810818>



Zackband flach, Streifen, weiß, beschriftet, längs bedruckt: fortlaufende gerade Zahlen 2 ... 20, 22 ... 40, usw. bis 82 ... 100, Montageart: verrasten, für Klemmenbreite: 4 mm, Schriftfeldgröße: 5,15 x 4,15 mm, Anzahl der Einzelschilder: 10

ST 1,5-QUATTRO BU - Durchgangsklemme

3031199

<https://www.phoenixcontact.com/de/produkte/3031199>



ZBF 4,LGS:UNGERADE ZAHLEN - Zackband flach

0810850

<https://www.phoenixcontact.com/de/produkte/0810850>



Zackband flach, Streifen, weiß, beschriftet, längs bedruckt: ungerade Zahlen 1-19, 21-39 usw. bis 81-99, Montageart: verrasten, für Klemmenbreite: 4 mm, Schriftfeldgröße: 5,15 x 4,15 mm, Anzahl der Einzelschilder: 10

UC-TMF 4 - Marker für Klemmen

0818166

<https://www.phoenixcontact.com/de/produkte/0818166>

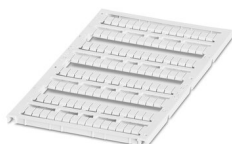

Marker für Klemmen, Matte, weiß, unbeschriftet, beschriftbar mit: BLUEMARK ID COLOR, BLUEMARK ID, BLUEMARK CLED, PLOTMARK, CMS-P1-PLOTTER, Montageart: verrasten, für Klemmenbreite: 4,2 mm, Schriftfeldgröße: 3,6 x 5,1 mm, Anzahl der Einzelschilder: 120

ST 1,5-QUATTRO BU - Durchgangsklemme

3031199

<https://www.phoenixcontact.com/de/produkte/3031199>



UC-TMF 4 CUS - Marker für Klemmen

0824630

<https://www.phoenixcontact.com/de/produkte/0824630>

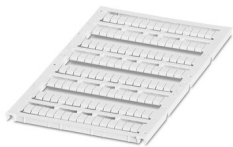

Marker für Klemmen, bestellbar: mattenweise, weiß, beschriftet nach Kundenangaben, Montageart: verrasten in flacher Schildchennut, für Klemmenbreite: 4,2 mm, Schriftfeldgröße: 3,6 x 5,1 mm, Anzahl der Einzelschilder: 120

UCT-TMF 4 - Marker für Klemmen

0828742

<https://www.phoenixcontact.com/de/produkte/0828742>



Marker für Klemmen, Matte, weiß, unbeschriftet, beschriftbar mit: TOPMARK NEO, TOPMARK LASER, BLUEMARK ID COLOR, BLUEMARK ID, BLUEMARK CLED, THERMOMARK PRIME, THERMOMARK CARD 2.0, THERMOMARK CARD, Montageart: verrasten, für Klemmenbreite: 4,2 mm, Schriftfeldgröße: 3,4 x 4,7 mm, Anzahl der Einzelschilder: 90

ST 1,5-QUATTRO BU - Durchgangsklemme

3031199

<https://www.phoenixcontact.com/de/produkte/3031199>



UCT-TMF 4 CUS - Marker für Klemmen

0829651

<https://www.phoenixcontact.com/de/produkte/0829651>



Marker für Klemmen, bestellbar: mattenweise, weiß, beschriftet nach Kundenangaben, Montageart: verrasten in flacher Schildchennut, für Klemmenbreite: 4,2 mm, Schriftfeldgröße: 3,4 x 4,7 mm, Anzahl der Einzelschilder: 90

MPS-MT - Prüfstecker

0201744

<https://www.phoenixcontact.com/de/produkte/0201744>



Prüfstecker, mit Lötanschluss bis 1 mm² Leiterquerschnitt, Polzahl: 1, Farbe: grau

ST 1,5-QUATTRO BU - Durchgangsklemme

3031199

<https://www.phoenixcontact.com/de/produkte/3031199>



MPS-IH WH - Isolierhülse

0201663

<https://www.phoenixcontact.com/de/produkte/0201663>

Isolierhülse, Farbe: weiß



MPS-IH RD - Isolierhülse

0201676

<https://www.phoenixcontact.com/de/produkte/0201676>

Isolierhülse, Farbe: rot



ST 1,5-QUATTRO BU - Durchgangsklemme

3031199

<https://www.phoenixcontact.com/de/produkte/3031199>



MPS-IH BU - Isolierhülse

0201689

<https://www.phoenixcontact.com/de/produkte/0201689>

Isolierhülse, Farbe: blau

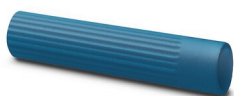

MPS-IH YE - Isolierhülse

0201692

<https://www.phoenixcontact.com/de/produkte/0201692>

Isolierhülse, Farbe: gelb



ST 1,5-QUATTRO BU - Durchgangsklemme

3031199

<https://www.phoenixcontact.com/de/produkte/3031199>



MPS-IH GN - Isolierhülse

0201702

<https://www.phoenixcontact.com/de/produkte/0201702>

Isolierhülse, Farbe: grün



MPS-IH GY - Isolierhülse

0201728

<https://www.phoenixcontact.com/de/produkte/0201728>

Isolierhülse, Farbe: grau



ST 1,5-QUATTRO BU - Durchgangsklemme

3031199

<https://www.phoenixcontact.com/de/produkte/3031199>



MPS-IH BK - Isolierhülse

0201731

<https://www.phoenixcontact.com/de/produkte/0201731>

Isolierhülse, Farbe: schwarz



ISH 1,5/0,2 - Isolierhülse

3206131

<https://www.phoenixcontact.com/de/produkte/3206131>

Isolierhülse, Farbe: weiß



ST 1,5-QUATTRO BU - Durchgangsklemme

3031199

<https://www.phoenixcontact.com/de/produkte/3031199>



ISH 1,5/0,5 - Isolierhülse

3031034

<https://www.phoenixcontact.com/de/produkte/3031034>



Isolierhülse, Farbe: grau

PAI-4 - Prüfadapter

3030925

<https://www.phoenixcontact.com/de/produkte/3030925>



Prüfadapter, In gestecktem Zustand fingersicher gegen unbeabsichtigtes direktes Berühren nach DIN EN 50274, für 4 mm Prüfstecker und Klemmen mit Teilung von 8,2 mm, Polzahl: 1, Farbe: grau

ST 1,5-QUATTRO BU - Durchgangsklemme

3031199

<https://www.phoenixcontact.com/de/produkte/3031199>



PS-4 - Prüfstecker

3030970

<https://www.phoenixcontact.com/de/produkte/3030970>



Prüfstecker, Anreihprüfstecker, Polzahl: 1, Farbe: rot

DP PS-4 - Distanzplatte

3036712

<https://www.phoenixcontact.com/de/produkte/3036712>



Distanzplatte, Breite: 4,2 mm, Höhe: 22,4 mm, Polzahl: 1, Farbe: rot

ST 1,5-QUATTRO BU - Durchgangsklemme

3031199

<https://www.phoenixcontact.com/de/produkte/3031199>



CLIPFIX 35 - Endhalter

3022218

<https://www.phoenixcontact.com/de/produkte/3022218>



Schnellmontage-Endhalter, für Tragschiene NS 35/7,5 oder NS 35/15, mit Markierungsmöglichkeit, Breite: 9,5 mm, Farbe: grau

CLIPFIX 35-5 - Endhalter

3022276

<https://www.phoenixcontact.com/de/produkte/3022276>



Schnellmontage-Endhalter, für Tragschiene NS 35/7,5 oder Tragschiene NS 35/15, mit Markierungsmöglichkeit, mit Parkmöglichkeit für FBS...5, FBS...6, KSS 5, KSS 6, Breite: 5,15 mm, Farbe: grau

ST 1,5-QUATTRO BU - Durchgangsklemme

3031199

<https://www.phoenixcontact.com/de/produkte/3031199>



E/NS 35 N - Endhalter

0800886

<https://www.phoenixcontact.com/de/produkte/0800886>

Endhalter, Breite: 9,5 mm, Farbe: grau

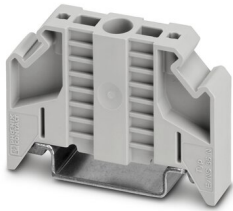

E/UK - Endhalter

1201442

<https://www.phoenixcontact.com/de/produkte/1201442>

Endhalter, Material: PA, Farbe: grau, Montage auf Tragschiene NS 32 oder NS 35



ST 1,5-QUATTRO BU - Durchgangsklemme



3031199

<https://www.phoenixcontact.com/de/produkte/3031199>

E/UK 1 - Endhalter

1201413

<https://www.phoenixcontact.com/de/produkte/1201413>



Endhalter, für die Endabstützung von Doppelstock- und Dreistockklemmen,
Breite: 10 mm, Farbe: grau

Phoenix Contact 2023 © - Alle Rechte vorbehalten

<https://www.phoenixcontact.com>

PHOENIX CONTACT Deutschland GmbH

Flachsmarktstraße 8

D-32825 Blomberg

+49 52 35/3-1 20 00

info@phoenixcontact.de