Fiche technique du produit

Spécifications

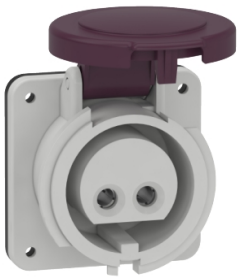

Mureva - socle de prise industrielle droite - 16 A - 2P - 20-25 V CA - IP44

82901

Statut commercial: Commercialisé

Principales

Gamme	Mureva
Type de produit ou équipement	Prise
Nom de l'appareil	Mureva socket
Catégorie de fiche, prise	Très basse tension
Description des pôles	2P
Type de réseau	CA
Norme de prise	Industriel

Complémentaires

Mode d'installation	Montage sur panneau
Forme de boîte à bouton, prise, fiche	Droit
[In] courant nominal	16 A
[Ue] tension assignée d'emploi	20...25 V
Fréquence du réseau	50/60 Hz
Matière de fiche, prise	Enveloppe : polymère technique auto-extinguible
Matière des contacts	Broches : acier inoxydable Manchons : laiton plaqué nickel Ressorts : acier inoxydable
Mode de raccordement	Vis imperdables, complètement desserrée
Section de câble	1…2,5 mm²
Poids du produit	0,127 kg
Dimension de base	65 x 65 mm
Hauteur	65 mm
Largeur	65 mm
Profondeur	65 mm
Couleur	Gris (RAL 7035)
Code couleur tension	Violet

Environnement

Normes	EN 60309-2 EN 60309-1
Degré de protection IP	IP44 se conformer à CEI 60529
Tenue aux chocs IK	IK08 se conformer à EN 62262

Clause de non responsabilité : Cette documentation n'est pas destinée à remplacer ni ne peut servir à déterminer l'adéquation ou la fiabilité de ces produits dans le cadre d'une application spécifique

Tenue au feu	850 °C se conformer à CEI 60947-1
Humidité relative	50 % à 40 °C 70 % à 30 °C 90 % à 20 °C
Température de l'air ambiant en fonctionnement	35 °C (86400 s)

Emballage

Type d'emballage 1	PCE
Nombre d'unité par paquet	1
Hauteur de l'emballage 1	6,300 cm
Largeur de l'emballage 1	6,500 cm
Longueur de l'emballage 1	6,500 cm
Poids de l'emballage (Kg)	113,000 g
Type d'emballage 2	BB1
Nb produits dans l'emballage 2	10
Hauteur de l'emballage 2	9,000 cm
Largeur de l'emballage 2	26,500 cm
Longueur de l'emballage 2	26,900 cm
Poids de l'emballage 2	1,260 kg
Type d'emballage 3	S03
Nb produits dans l'emballage 3	40
Hauteur de l'emballage 3	30,000 cm
Largeur de l'emballage 3	30,000 cm
Longueur de l'emballage 3	40,000 cm
Poids de l'emballage 3	5,550 kg

Garantie contractuelle

Garantie (en mois)	18

Environmental Data

Schneider Electric vise à atteindre le statut de Net Zero d'ici 2050 grâce à des partenariats avec la chaîne logistique, des matériaux à faible impact et une circularité via notre campagne en cours "Use Better, Use Longer, Use Again" pour prolonger la durée de vie des produits et leur recyclabilité.

Environmental Data expliquées >

Empreinte environnementale

Empreinte carbone du cycle de vie total	**5 kg CO2 eq.**
Empreinte carbone de la phase de fabrication [A1 à A3]	**0.6 kg CO2 eq.**
Empreinte carbone de la phase de distribution [A4]	**0 kg CO2 eq.**
Empreinte carbone de la phase d'installation [A5]	**0 kg CO2 eq.**
Empreinte carbone de la phase d'utilisation [B2, B3, B4, B6]	**4 kg CO2 eq.**
Empreinte carbone de la phase de fin de vie [C1 à C4]	**0.3 kg CO2 eq.**
Profil environnemental	**Profil environnemental du Produit**

Use Better

Matières et Substances

Emballage avec carton recyclé	**Oui**
Emballage sans plastique	**Non**
Numéro SCIP	**89350e0d-a4ac-4516-bf86-fdaed8a227fc**
Directive UE RoHS	**Conforme Par Exemption**
Règlementation REACh	**Référence contenant des SVHC au-delà du seuil**

Use Longer

Prolongation de vie

Réparation	**Non**

Use Again

Réemballer et réusiner

Potentiel de recyclabilité, en %	**33**
Profil de circularité	**Pas d'opérations particulières de recyclage requises**
Reprise	**Non**
Label DEEE	**Sur le marché de l'Union Européenne, le produit doit être mis au rebut selon un protocole spécifique de collecte des déchets et ne jamais être jeté dans une poubelle d'ordures ménagères.**