Fiche technique du produit

Spécifications

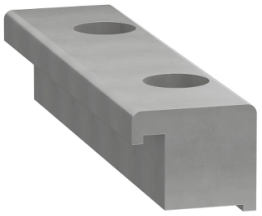

10 UNITS CLAMPING CLAWS S LOT SIZE 5, 76

VW33MF10512

Statut commercial: Commercialisé

Principales

Gamme de produit	Lexium déplacement linéaire
Type de produit ou équipement	Griffes de serrage
Produit pour application spécifique	Pour monter l'axe portail sur le support fixe
Catégorie d'accessoire / pièce détachée	Accessoires de maintenance

Complémentaires

Product compatibility	PAS 42 axe linéaire, dimension extérieure : 60 x 60 mm
Gamme compatible	Lexium PAS

Emballage

Type d'emballage 1	PCE
Nombre d'unité par paquet	1
Hauteur de l'emballage 1	6,86 cm
Largeur de l'emballage 1	12,7 cm
Longueur de l'emballage 1	18,8 cm
Poids de l'emballage (Kg)	0,52 kg
Type d'emballage 2	S04
Nb produits dans l'emballage 2	18
Hauteur de l'emballage 2	30 cm
Largeur de l'emballage 2	40 cm
Longueur de l'emballage 2	60 cm
Poids de l'emballage 2	10,72 kg

Garantie contractuelle

Garantie (en mois)	18

Clause de non responsabilité : Cette documentation n'est pas destinée à remplacer ni ne peut servir à déterminer l'adéquation ou la fiabilité de ces produits dans le cadre d'une application spécifique

Environmental Data

Schneider Electric vise à atteindre le statut de Net Zero d'ici 2050 grâce à des partenariats avec la chaîne logistique, des matériaux à faible impact et une circularité via notre campagne en cours "Use Better, Use Longer, Use Again" pour prolonger la durée de vie des produits et leur recyclabilité.

Environmental Data expliquées >

Use Better

Matières et Substances

Emballage avec carton recyclé	**Oui**
Emballage sans plastique	**Non**
Directive RoHS UE	**Conformité pro-active (Produit en dehors du scope légal RoHS UE)**
Régulation REACh	**Déclaration REACh**
sans PVC	**Oui**

Use Longer

Prolongation de vie

Réparation	**Non**

Use Again

Réemballer et réusiner

Reprise	**Non**

Fiche technique du produit

VW33MF10512

Encombrements

Dimensions

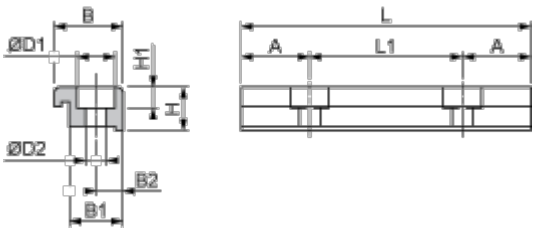

Dimensions en mm

A	B	B1	B2	H	H1	L	L1	ØD1	ØD2
18	19	14	7	16,2	5,4	76	40	10	5,5

Dimensions en pouces

A	B	B1	B2	H	H1	L	L1	ØD1	ØD2
0,71	0,75	0,55	0,27	0,64	0,21	2,99	1,57	0,39	0,22