Fiche produit
Caractéristiques

NU557130W
Wiser Unica - interrupteur centralisé sans fil 2 ou 4 BP - Aluminium

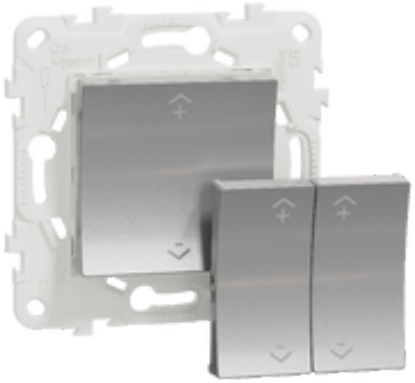

Principales

Marque du produit	Schneider Electric
Gamme	Unica
Design	New Unica
Type de produit ou équipement	Interrupteur connecté
Accessoires associés	Wiser hub génération 2
Nom Mobile App	Wiser Home

Complémentaires

Présentation du produit	Mécanisme avec support de fixation
Type de technologie	Électronique
Nombre de touches	2
Commande	Bouton-poussoir
[Ue] tension assignée d'emploi	3 V CC 2,4 GHz
Nuance de la couleur	Aluminium
Finition de la surface	Mat
Traitement de surface	Peint
Nombre de modules	2 modules
Nombre de touches de FONCTION	1 2
Signalisation locale	Mise en service: 1 1 DEL par canal (vert/rouge)
Fonction de signalisation	Mise en service
Nombre de sorties	1 télécommande 2 télécommande
Type de commande	Bouton poussoir adaptation du dispositif de câblage bouton-poussoir
Nom du logiciel	App Wiser: configuration de dispositif
Temporisation	Sans temporisation
Nombre d'appareils connectés maxi	Zigbee 3.0: 10 free (0-50 °C)
Type de technologie	Zigbee 0-50 °C
Type de réseau de communication	Sans fil (2,4 GHz), 2,5 mW at <lt/> 50 m
Configuration requise	Android 5.1 ou supérieur Wiser Home control
Auxiliaires connectés	Jusqu'à 11 appareils sans fil, distance : <lt/> 50 m
Marquage	-
Equipement fournis	Ruban adhésif
Matière	PC (polycarbonate) GF10 FR: LED

Le présent document comprend des descriptions générales et/ou des caractéristiques techniques générales sur la performance des produits auxquels il se réfère.
Le présent document ne peut être utilisé pour déterminer l'aptitude ou la fiabilité de ces produits pour des applications utilisateur spécifiques et n'est pas destiné à se substituer à cette détermination.
Il appartient à chaque utilisateur ou intégrateur de réaliser, sous sa propre responsabilité, l'analyse de risques complète et appropriée, d'évaluer et tester les produits dans le contexte de leur l'application ou utilisation spécifique.
Ni la société Schneider Electric Industries SAS, ni aucune de ses filiales ou sociétés dans lesquelles elle détient une participation, ne peut être tenue pour responsable de la mauvaise utilisation de l'information contenue dans le présent document.

Support de montage	Plaque arrière
Montage de l'appareil	Intégré
Mode de fixation	Par 2 vis
Type d'installation	Intérieure
Quantité du lot	Lot de 1
Type d'emballage	Boîte
Profondeur d'encastrement	0 Mm
Profondeur	12 Mm
Largeur	74,5 Mm
Hauteur	74,5 Mm
Poids du produit	0,025 Kg
Résistance aux agents chimiques	Résistant à l'alcool (70%)

Environnement

Température de l'air ambiant en fonctionnement	-5…45 °C
Température ambiante de stockage	-5…45 °C
Degré de protection IP	IP20 0-50 °C
Humidité relative	5…95 % 0-50 °C
Tenue aux chocs IK	IK03
Caractéristique d'environnement	Utilisation en intérieur
Protection et problèmes environnementaux	Sans plomb
Règlement Européen	2014/35/EU - directive basse tension
Certifications du produit	CE

Emballage

Type d'emballage 1	PCE
Nb produits dans l'emballage 1	1
Hauteur de l'emballage 1	7,7 Cm
Largeur de l'emballage 1	9,5 Cm
Longueur de l'emballage 1	9,5 Cm
Poids de l'emballage 1	88 G
Type d'emballage 2	S03
Nb produits dans l'emballage 2	36
Hauteur de l'emballage 2	30 Cm
Largeur de l'emballage 2	30 Cm
Longueur de l'emballage 2	40 Cm
Poids de l'emballage 2	3,665 Kg

Durabilité de l'offre

Règlementation REACh	Déclaration REACh
Directive UE RoHS	Conforme aux exemptions Déclaration RoHS UE
Sans mercure	Oui
Informations d'exemption RoHS	Oui
Profil environnemental	Profil Environnemental Du Produit
Profil Économie Circulaire	Informations De Fin De Vie
DEEE	Le produit doit être éliminé sur les marchés de l'Union européenne à la suite d'une collecte spécifique des déchets et ne jamais finir dans des poubelles
Reprise	No
Batterie amovible	User replaceable