

RTO 3 - 螺栓接线端子



3049518

<https://www.phoenixcontact.com/cn/products/3049518>

请注意，本PDF文档中所示数据均生成自在线目录。完整数据请见用户文档。我们的一般下载使用条款已生效。

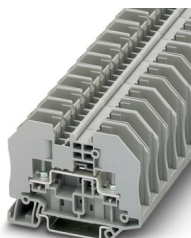

螺栓接线端子，标称工作电压: 1000 V，额定电流: 24 A，连接量: 2，接线方式: 螺栓连接，第一层，额定接线容量: 2.5 mm²，安装方式: NS 35/7,5，NS 35/15，颜色: 灰色

优势

- 每个端子有4个桥接井
- 接线位可轻松操作

商业数据

订货号	3049518
包装单位	50 pc
最小订货量	50 pc
销售关键代码	BE4312
产品关键代码	BE4312
目录页面	页码379 (C-1-2019)
GTIN	4046356140775
单件重量 (含包装)	18.79 g
单件重量 (不含包装)	18 g
原产地	CN

RTO 3 - 螺栓接线端子

3049518
<https://www.phoenixcontact.com/cn/products/3049518>



技术数据

说明

概述	注意：BE-RT... 路径扩展用于无绝缘套管的电缆插针（参见附件）。
----	-------------------------------------

产品属性

产品类型	螺栓接线端子
产品系列	RTO
连接量	2
行数	1
电位	1

绝缘特性

过电压类别	III
污染等级	3

电气特性

额定浪涌电压	8 kV
额定条件下的最大功耗	0.77 W

连接数据

每层的连接数量	2
额定横截面	2.5 mm²

第一层

剥线长度	剥线长度取决于电缆接头制造商的技术规格。
连接符合标准	IEC 60947-7-1
标称电流	24 A
最大负载电流	24 A (带有2.5 mm² 导线接线容量)
额定电压	1000 V
额定横截面	2.5 mm²

电缆端头 DIN 46234:1980-03

连接符合标准	DIN 46234:1980-03
横截面	0.5 mm² ... 2.5 mm²
横截面范围AWG	20 ... 14 (按IEC标准修订)
孔径	3.2 mm
宽度	6 mm
螺栓直径	3 mm
螺纹	M3
紧固扭矩	0.6 ... 0.8 Nm
连接符合标准	DIN 46237:1970-07
横截面	1 mm² ... 2.5 mm²
横截面范围AWG	18 ... 14 (按IEC标准修订)

RTO 3 - 螺栓接线端子



3049518
<https://www.phoenixcontact.com/cn/products/3049518>

孔径	3.2 mm
宽度	6 mm
螺栓直径	3 mm
螺纹	M3
紧固扭矩	0.6 ... 0.8 Nm
环形电缆插针的识别色：红色	1 mm²
环形电缆插针的识别色：蓝色	2.5 mm²

Ex数据

额定参数 (ATEX/IECEX)

标识	II 2 G Ex eb IIC Gb
工作温度范围	-60 °C ... 110 °C
Ex认证附件	3049097 D-RT 3/5
	0706647 TPNS-UK
	3049819 BE-RT 3/5
	1209855 SHN 5.5
	3022276 CLIPFIX 35-5
桥接列表	插拔式桥接件 / FBS 2-6 / 3030336
	插拔式桥接件 / FBS 3-6 / 3030242
	插拔式桥接件 / FBS 4-6 / 3030255
	插拔式桥接件 / FBS 5-6 / 3030349
	插拔式桥接件 / FBS 10-6 / 3030271
	插拔式桥接件 / FBS 20-6 / 3030365
	插拔式桥接件 / FBS 50-6 / 3032224
桥接数据	24 A (2.5 mm²)
防爆温度上升	40 K (24 A / 2.5 mm²)
用于使用桥接件进行桥接	550 V
- 不相邻的接线端子之间桥接	352 V
- 切割至所需长度的桥接，带盖板	275 V
- 切割至所需长度的桥接，带分隔板	550 V
额定绝缘电压	500 V
输出	(永久)

Ex等级 常规

标称工作电压	550 V
额定电流	24 A
最大负载电流	24 A
接触电阻	0.62 mΩ

Ex 连接数据 概述

扭矩范围	0.6 Nm ... 0.8 Nm
额定横截面	2.5 mm²
额定接线容量AWG	14
刚性接线容量	0.1 mm² ... 2.5 mm²

RTO 3 - 螺栓接线端子



3049518
<https://www.phoenixcontact.com/cn/products/3049518>

接线容量AWG	26 ... 14
柔性接线容量	0.1 mm² ... 2.5 mm²
接线容量AWG	26 ... 14

尺寸

宽度	12.3 mm
端板宽度	2.2 mm
高度	66 mm
NS 35/7,5深度	49.9 mm
NS 35/15深度	57.4 mm

材料规格

颜色	灰色 (RAL 7042)
阻燃等级，符合UL 94	V0
绝缘材料组	I
绝缘材料	PA
低温下的静态绝缘材料应用	-60 °C
绝缘材料的温度指数（ DIN EN 60216-1（ VDE 0304-21 ） ）	130 °C
绝缘材料相对温度指数（ 电气， UL 746 B ）	130 °C
铁路车辆的防火保护 (DIN EN 45545-2) R22	HL 1 - HL 3
铁路车辆的防火保护 (DIN EN 45545-2) R23	HL 1 - HL 3
铁路车辆的防火保护 (DIN EN 45545-2) R24	HL 1 - HL 3
铁路车辆的防火保护 (DIN EN 45545-2) R26	HL 1 - HL 3
量热释热NFPA 130 (ASTM E 1354)	28 MJ/kg
表面可燃性NFPA 130 (ASTM E 162)	通过
烟雾比光密度NFPA 130 (ASTM E 662)	通过
烟气毒性NFPA 130 (SMP 800C)	通过

电气测试

电涌电压测试	
测试电压设定值	9.8 kV
结果	已通过测试

温升测试	
温度上升要求测试	温度上升 ≤ 45 K
结果	已通过测试
短时耐受电流 2.5 mm²	0.3 kA
结果	已通过测试

工频耐受电压	
测试电压设定值	2.2 kV
结果	已通过测试

机械特性

RTO 3 - 螺栓接线端子



3049518

<https://www.phoenixcontact.com/cn/products/3049518>

机械参数

开口式侧板	是
-------	---

机械测试

机械强度

结果	已通过测试
----	-------

载体上的附件

DIN导轨/固定支点	NS 35
测试力设定值	1 N
结果	已通过测试

环境和真实条件

针焰测试

暴露时间	30 s
结果	已通过测试

振荡/宽频带噪音

规格	DIN EN 50155 (VDE 0115-200):2008-03
频谱	使用寿命测试类别 1, B 级, 已安装在车身上
频率	$f_1 = 5 \text{ Hz}$ 到 $f_2 = 150 \text{ Hz}$
ASD等级	$1.857 \text{ (m/s}^2\text{)}^2\text{/Hz}$
加速度	0.8g
每轴的测试周期	5 h
测试方向	X-, Y- 与 Z-轴
结果	已通过测试

冲击

规格	DIN EN 50155 (VDE 0115-200):2008-03
脉冲波形	半弦
加速度	5g
电击时间	30 ms
每个方向的电击次数	3
测试方向	X-, Y- 与 Z-轴 (正向与负向)
结果	已通过测试

环境条件

环境温度 (运行)	-60 °C ... 110 °C (考虑到自加热在内的工作温度范围; 有关最高短期工作温度, 请参见电气特性相对温度指数)
环境温度 (存放/运输)	-25 °C ... 60 °C (短期内 (不超过24 小时), -60 °C到+70 °C)
环境温度 (组装)	-5 °C ... 70 °C
环境温度 (执行)	-5 °C ... 70 °C
允许湿度 (运行)	20 % ... 90 %
允许湿度 (存放/运输)	30 % ... 70 %

RTO 3 - 螺栓接线端子



3049518

<https://www.phoenixcontact.com/cn/products/3049518>

标准和规范

连接符合标准	IEC 60947-7-1
--------	---------------

安装

安装类型	NS 35/7,5
	NS 35/15

RTO 3 - 螺栓接线端子

3049518

<https://www.phoenixcontact.com/cn/products/3049518>



图纸

电路图

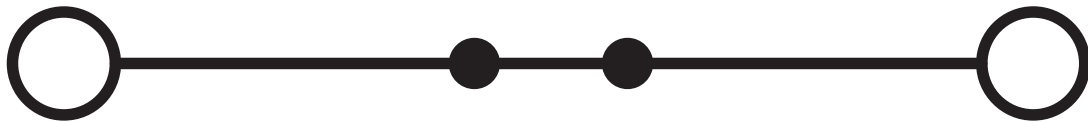

RTO 3 - 螺栓接线端子

3049518

<https://www.phoenixcontact.com/cn/products/3049518>



认证

To download certificates, visit the product detail page: <https://www.phoenixcontact.com/cn/products/3049518>



IECEE-CB方案
认证ID: DE1-62814

	VDE绘图认证 认证ID: 40022553			
	额定电压U _N	额定电流I _N	接线容量AWG	接线容量mm ²
	1000 V	24 A	-	0.14 - 2.5

	cULus认证 认证ID: E60425			
	额定电压U _N	额定电流I _N	接线容量AWG	接线容量mm ²
使用组 B				
	600 V	30 A	-	-
使用组 C				
	600 V	30 A	-	-



EAC Ex
认证ID: KZ 7500525010101950

	IECEx 认证ID: IECExPTB08.0063U			
	额定电压U _N	额定电流I _N	接线容量AWG	接线容量mm ²
	550 V	24 A	-	0.1 - 2.5

	ATEX 认证ID: PTB09ATEX1003U			
	额定电压U _N	额定电流I _N	接线容量AWG	接线容量mm ²
	550 V	24 A	-	0.1 - 2.5



CCC
认证ID: 2020322313000627



UKCA-EX
认证ID: CSAE 22UKEX1085U

RTO 3 - 螺栓接线端子



3049518
<https://www.phoenixcontact.com/cn/products/3049518>

分类

ECLASS

ECLASS-13.0	27250101
-------------	----------

ETIM

ETIM 9.0	EC000897
----------	----------

UNSPSC

UNSPSC 21.0	39121400
-------------	----------

RTO 3 - 螺栓接线端子



3049518
<https://www.phoenixcontact.com/cn/products/3049518>

产品环境合规性

EU RoHS	
符合《欧盟RoHS物质指令要求》	是, 无豁免
China RoHS	
Environment friendly use period (EFUP)	EFUP-E
	没有超过限值的危险物质
EU REACH SVHC	
《REACH候选物质注释》(CAS编号)	相关物质重量百分比不超过0.1%

Phoenix Contact 2025 Å© - 保留所有权利
<https://www.phoenixcontact.com>

菲尼克斯（中国）投资有限公司总部
南京市江宁经济开发区菲尼克斯路36号
（江宁236信箱）邮编：211100
025-52121888
phoenix@phoenixcontact.com.cn