# Fiche technique du produit

Spécifications

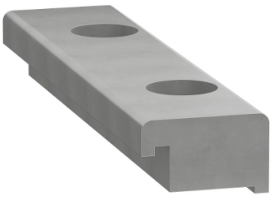

## 10 UNITS CLAMPING CLAWS S LOT SIZE 5, 76

VW33MF10511

**Statut commercial: Commercialisé**

## Principales

| | |
|---|---|
| **Gamme de produit** | Lexium déplacement linéaire |
| **Type de produit ou équipement** | Griffes de serrage |
| **Produit pour application spécifique** | Pour monter l'axe portail sur le support fixe |
| **Catégorie d'accessoire / pièce détachée** | Accessoires de maintenance |

## Complémentaires

| | |
|---|---|
| **Product compatibility** | PAS 41 axe linéaire, dimension extérieure : 40 x 40 mm |
| **Gamme compatible** | Lexium PAS |

## Emballage

| | |
|---|---|
| **Type d'emballage 1** | PCE |
| **Nombre d'unité par paquet** | 1 |
| **Hauteur de l'emballage 1** | 6,800 cm |
| **Largeur de l'emballage 1** | 12,900 cm |
| **Longueur de l'emballage 1** | 19,000 cm |
| **Poids de l'emballage (Kg)** | 374,000 g |
| **Type d'emballage 2** | S04 |
| **Nb produits dans l'emballage 2** | 26 |
| **Hauteur de l'emballage 2** | 30,000 cm |
| **Largeur de l'emballage 2** | 40,000 cm |
| **Longueur de l'emballage 2** | 60,000 cm |
| **Poids de l'emballage 2** | 11,236 kg |

## Garantie contractuelle

| | |
|---|---|
| **Garantie (en mois)** | 18 |

Clause de non responsabilité : Cette documentation n'est pas destinée à remplacer ni ne peut servir à déterminer l'adéquation ou la fiabilité de ces produits dans le cadre d'une application spécifique

## Environmental Data

Schneider Electric vise à atteindre le statut de Net Zero d'ici 2050 grâce à des partenariats avec la chaîne logistique, des matériaux à faible impact et une circularité via notre campagne en cours "Use Better, Use Longer, Use Again" pour prolonger la durée de vie des produits et leur recyclabilité.

Environmental Data expliquées >

### Use Better

#### Matières et Substances

| | |
|---|---|
| Emballage avec carton recyclé | **Oui** |
| Emballage sans plastique | **Non** |
| Directive RoHS UE | **Conformité pro-active (Produit en dehors du scope légal RoHS UE)** |
| Régulation REACh | **Déclaration REACh** |
| sans PVC | **Oui** |

### Use Longer

#### Prolongation de vie

| | |
|---|---|
| Réparation | **Non** |

### Use Again

#### Réemballer et réusiner

| | |
|---|---|
| Reprise | **Non** |

# Fiche technique du produit

# VW33MF10511

## Encombrements

### Dimensions

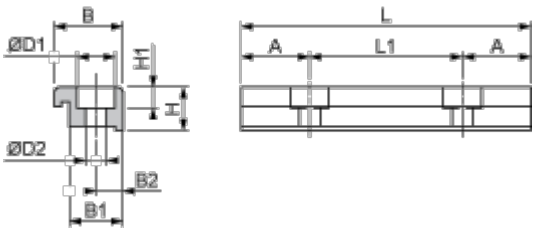


Dimensions en mm

| A | B | B1 | B2 | H | H1 | L | L1 | ØD1 | ØD2 |
|---|---|---|---|---|---|---|---|---|---|
| 18 | 18 | 14 | 7 | 11,2 | 5,4 | 76 | 40 | 10 | 5,5 |

Dimensions en pouces

| A | B | B1 | B2 | H | H1 | L | L1 | ØD1 | ØD2 |
|---|---|---|---|---|---|---|---|---|---|
| 0,71 | 0,71 | 0,55 | 0,27 | 0,44 | 0,21 | 2,99 | 1,57 | 0,39 | 0,22 |