









Rijgbare afzonderlijke klemmen en klemmenstroken Series 260 – 262

<p>0,08 – 1,5 mm² 400 V/6 kV/3 I_N 18 A Klembreedte 2-draads kl. 5 mm/0.197 in Klembreedte 4-draads kl. 8 mm/0.315 in 8 - 9 mm / 0.33 in ① Keurmerken</p>	<p>AWG 28 – 16 300 V, 10 A  300 V, 15 A </p>	<p>0,08 – 2,5 mm² 500 V/6 kV/3 I_N 24 A Klembreedte 2-draads kl. 6 mm/0.236 in Klembreedte 4-draads kl. 10 mm/0.394 in 8 - 9 mm / 0.33 in ① Keurmerken</p>	<p>AWG 28 – 14 300/600 V, 15 A  300/600 V, 20 A </p>	<p>0,08 – 4 mm² 630 V/8 kV/3 I_N 24 A ② (32 A ③) Klembreedte 2-draads kl. 7 mm/0.276 in Klembreedte 4-draads kl. 12 mm/0.472 in 9 - 10 mm / 0.37 in ① Keurmerken</p>	<p>AWG 28 – 12** 300/600 V, 20 A  300/600 V, 20 A </p>
--	--	---	--	---	--



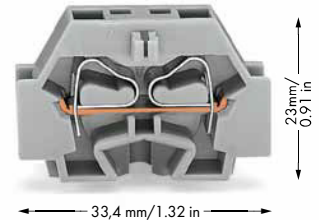
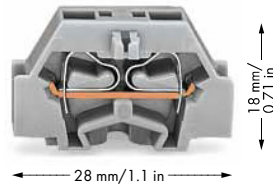

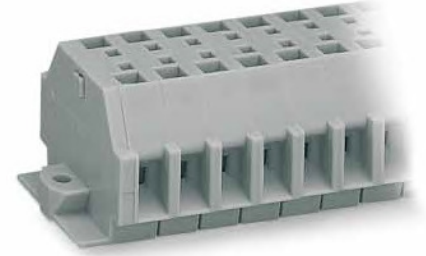
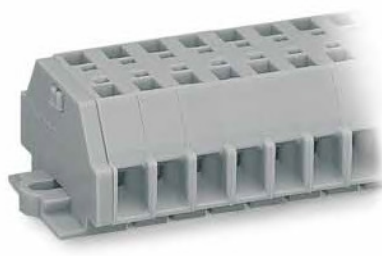
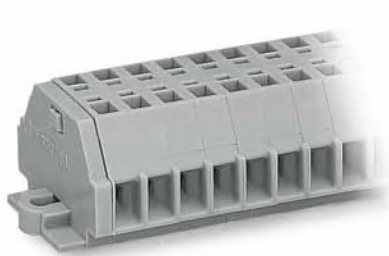
Kleur	Bestelnr. 2-draads kl. 4-draads kl.	VPE	Kleur	Bestelnr. 2-draads kl. 4-draads	VPE	Kleur	Bestelnr. 2-draads kl. ② 4-draads kl. ③	VPE
○ grijs	260-301 260-331	300 (6x50)	○ grijs	261-301 261-331	200 (4x50)	○ grijs	262-301 262-331	100 (2x50)
○ lichtgrijs	260-303 260-333	300 (6x50)	○ lichtgrijs	261-303 261-333	200 (4x50)	○ lichtgrijs 	262-130 262-230	100 (2x50)
● blauw	260-304 260-334	300 (6x50)	● blauw	261-304 261-334	200 (4x50)	● blauw	262-304 262-334	100 (2x50)
● oranje	260-306 260-336	300 (6x50)	● oranje	261-306 261-336	200 (4x50)	● oranje	262-306 262-336	100 (2x50)
● groen-geel	260-307 260-337	300 (6x50)	● groen-geel	261-307 261-337	200 (4x50)	● groen-geel	262-307 262-337	100 (2x50)
Uitvoering met drukknoppen, zie rechtsonder								



Kleur	Bestelnr. 2-draads kl. 4-draads kl.	VPE	Kleur	Bestelnr. 2-draads kl. 4-draads kl.	VPE	Kleur	Bestelnr. 2-draads kl. ② 4-draads kl. ③	VPE
Klemmenstrook met bevestigingsflenzen, grijs			Klemmenstrook met bevestigingsflenzen, grijs			Klemmenstrook met bevestigingsflenzen, grijs		
2	260-102 260-202	100	2	261-102 261-202	100	2	262-102 262-202	100
3	260-103 260-203	100	3	261-103 261-203	100	3	262-103 262-203	100
:	:	:	:	:	:	:	:	:
12	260-112 260-212	25	12	261-112 261-212	25	12	262-112 262-212	25

Accessoires series 260/261/262

geschikt markeringsysteem, zie hoofdstuk 6

<p>Afsluitplaat met bevestigingsflens, grijs voor serie 260 grijs 260-361 100 (2x50) voor serie 261 grijs 261-361 100 (2x50) voor serie 262 grijs 262-361 50</p>	<p>Montagevoet met schroef, voor TS 35, 6 mm breed, op klemmen met bevestigingsflens vast te schroeven grijs 209-123 25</p>	<p>Extra bestelnr. voor afzonderlijke klemmen en klemmenstroken met drukknoppen, uitsluitend voor serie 261 aan één zijde drukknoppen  2-draads kl. 261-.../331-000 4-draads kl. 261-.../332-000</p>																						
<p>Inlegbrug, geïsoleerd, 2-voudig</p> <table border="1"> <thead> <tr> <th>Serie</th> <th>I_N</th> <th>gered. doorsn.</th> <th>VPE</th> </tr> </thead> <tbody> <tr> <td>260-402</td> <td>10 A</td> <td>1 mm²/AWG 18</td> <td>25 stuks</td> </tr> <tr> <td>261-402</td> <td>16 A</td> <td>1,5 mm²/AWG 16</td> <td>25 stuks</td> </tr> <tr> <td>262-402</td> <td>16 A</td> <td>2,5 mm²/AWG 14</td> <td>25 stuks</td> </tr> </tbody> </table>	Serie		I _N	gered. doorsn.	VPE	260-402	10 A	1 mm ² /AWG 18	25 stuks	261-402	16 A	1,5 mm ² /AWG 16	25 stuks	262-402	16 A	2,5 mm ² /AWG 14	25 stuks	<p>Teststekermodule 100 (4x25)</p>						
Serie	I _N	gered. doorsn.	VPE																					
260-402	10 A	1 mm ² /AWG 18	25 stuks																					
261-402	16 A	1,5 mm ² /AWG 16	25 stuks																					
262-402	16 A	2,5 mm ² /AWG 14	25 stuks																					
<p>Bedieningsgereedschap, geïsoleerd, voor het aansluiten van de inlegbrug 2-voudig 209-132 1</p>		<p>Vergrendelingsclip</p> <table border="1"> <thead> <tr> <th>Serie</th> <th>met</th> <th>zonder</th> </tr> </thead> <tbody> <tr> <td>260 / 5 mm</td> <td>260-404</td> <td>249-135</td> </tr> <tr> <td>8 mm</td> <td>260-405</td> <td>249-138</td> </tr> <tr> <td>261 / 6 mm</td> <td>261-404</td> <td>249-136</td> </tr> <tr> <td>10 mm</td> <td>261-405</td> <td>249-139</td> </tr> <tr> <td>262 / 7 mm</td> <td></td> <td>249-137</td> </tr> <tr> <td>12 mm</td> <td></td> <td>249-140</td> </tr> </tbody> </table>	Serie	met	zonder	260 / 5 mm	260-404	249-135	8 mm	260-405	249-138	261 / 6 mm	261-404	249-136	10 mm	261-405	249-139	262 / 7 mm		249-137	12 mm		249-140	<p>aan weerszijden drukknoppen  2-draads kl. 261-.../341-000 4-draads kl. 261-.../342-000</p>
Serie	met	zonder																						
260 / 5 mm	260-404	249-135																						
8 mm	260-405	249-138																						
261 / 6 mm	261-404	249-136																						
10 mm	261-405	249-139																						
262 / 7 mm		249-137																						
12 mm		249-140																						
		<p>Bedieningsgereedschap met gedeeltelijk geïsoleerd lemmet, type 2, blad (3,5 x 0,5) mm 210-720 1</p>																						

① Alle certificaten en keurmerken kunt u vinden op onze website www.wago.com.

Voor technische toelichtingen en afkortingen, zie de technische appendix.